

Відомість основних комплектів робочих креслень

Позначення	Найменування	Примітки
420-П-2025-00-ГП	Генеральний план	
420-П-2025-01-ТХ	Технологічні рішення	
420-П-2025-01-АБ	Архітектурно-будівельні рішення	
420-П-2025-01-ОБ	Обміри будівельні	

Проектом передбачено реконструкцію будинку садибного типу з господарськими будівлями та спорудами для постійного або тимчасового проживання, розташованого за адресою: вулиця В. Стуса, 51, село Стоянів, Шептицького району, Львівської області.

Будівля складається з трьох прямокутних блоків, з'єднаних між собою.

Конструктивна схема будівлі - безкаркасна. Несучими елементами є поздовжні та поперечні зовнішні та внутрішні стіни.

Будівля - одноповерхова з горищем. Висота поверху становить 3,2 м.

Основні конструктивні елементи будівлі:

- Фундаменти - стрічкові дуто-бетонні;
 - Зовнішні стіни - з цегли глиняної звичайної на цементно-піщаному розчині, товщиною 510 мм, опоряджені штукатуркою;
 - Стіни внутрішні та перегородки - з цегли глиняної звичайної на цементно-піщаному розчині, товщиною 380, 250 та 120 мм;
 - Перекриття - дерев'яний настил по дерев'яних балках;
 - Стеля - оштукатурена дранка по дерев'яній підшивці (дошка товщ. 20 мм);
 - Перемички - металеві та залізобетонні;
 - Вікна, двері - дерев'яні, металопластикові; внутрішні двері відсутні;
 - Покрівля - шатрова, водовідведення відсутнє; конструкція - металлопрофіль по дерев'яній кров'яній системі;
 - Внутрішнє оздоблення - оштукатурення, пофарбування, керамічна плитка.
- Бетонне вимощення у незадовільному стані.

Проект розроблений у відповідності з діючими нормами, правилами та стандартами.

Головний інженер проекту



Олександр ГОЛОВЕШКО

Відомість робочих креслень основного комплексу ОБ

Аркуш	Найменування	Примітка
ОБ-1	Загальні дані	
ОБ-2	Фасад Д-А. Фасад А-Г	
ОБ-3	Фасад 1-4. Фасад 4-1	
ОБ-4	Фасад А-Д. Фасад Г-Б	
ОБ-5	План на відм. 0,000	
ОБ-6	Фрагмент плану в осях А-Д, 1-2	
ОБ-7	Фрагмент плану в осях 2-4, Б-Г	
ОБ-8	Фотофіксація	

Погоджено:	
Зам. інв. №	
Підпис і дата	
Інв. № ориг.	

Зм.	Кіл.	Арк.	№ док.	Підпис	Дата	420-П-2025-01-ОБ		
Розробив Івлюшкін						Реконструкція будинку садибного типу з господарськими будівлями та спорудами для постійного або тимчасового проживання, розташованого за адресою: вулиця В. Стуса, 51, село Стоянів, Шептицького району, Львівської області		
						Стадія	Аркуш	Аркушів
Перевірів Гцда						РП	1	8
						ГІП Голоवेशко		
Загальні дані						ТОВ "Шинака-Україна"		

+8,170
+6,700
+5,540
+4,310
+2,740
+0,980
0,000

Фасад Д-А (М 1:100)

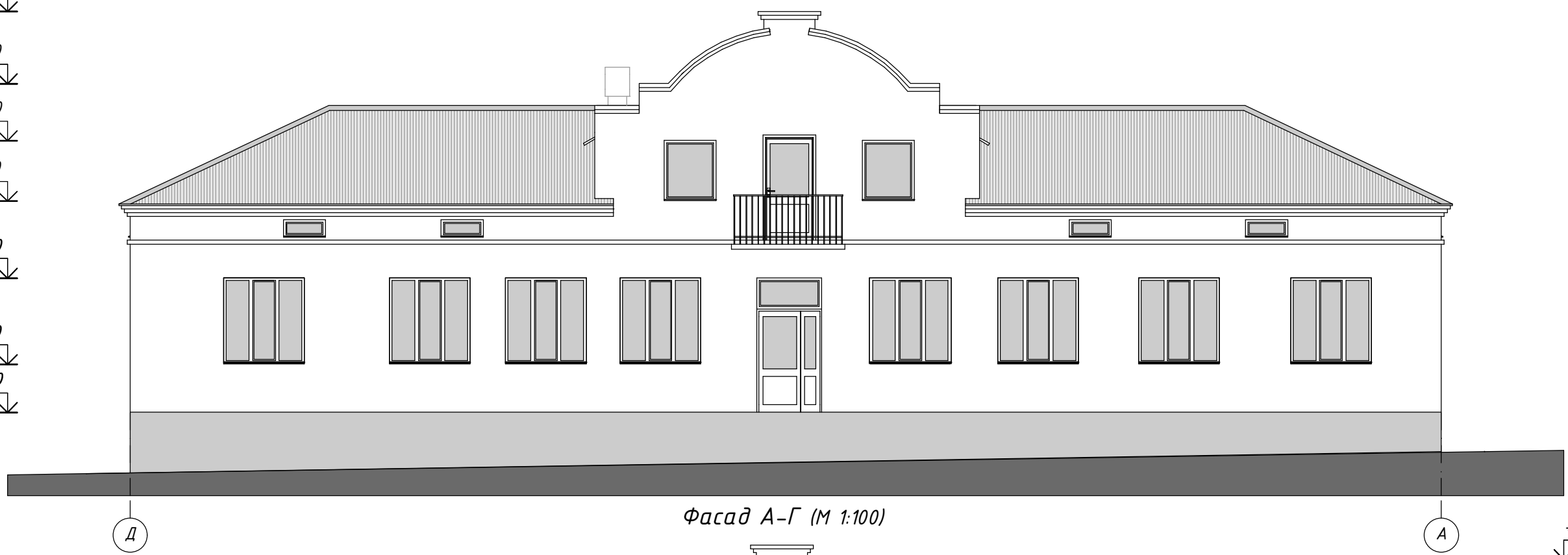

Фасад А-Г (М 1:100)

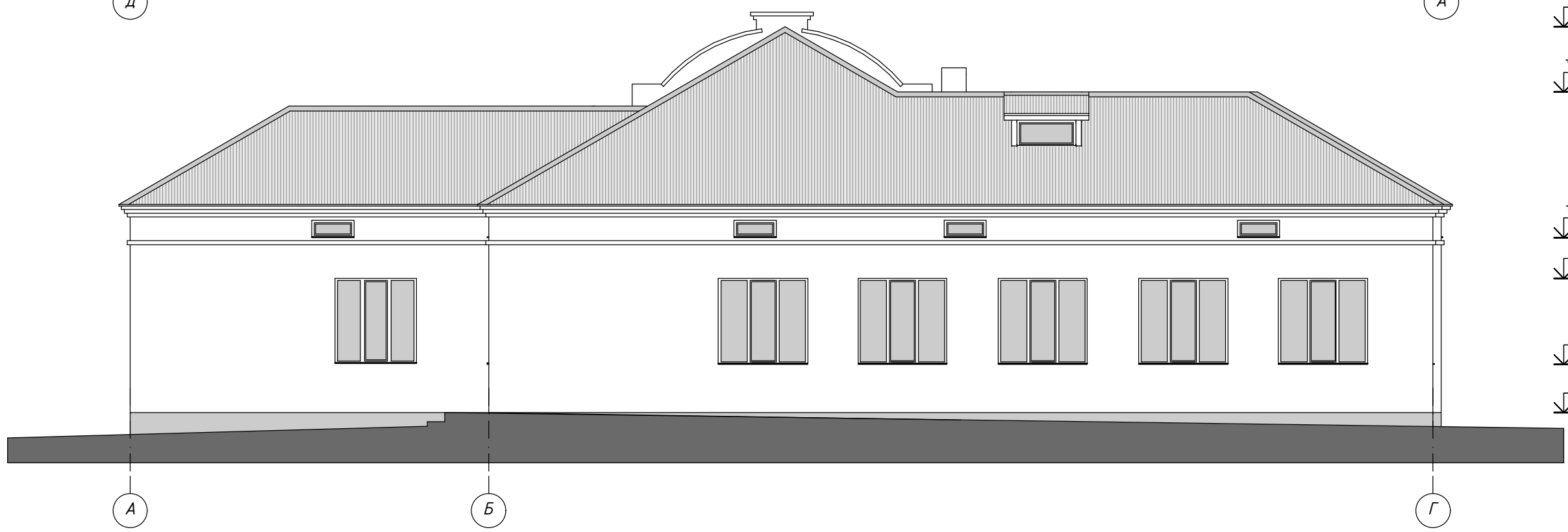

+7,870
+6,540
+3,570
+2,740
+0,980
0,000

Погоджено:	
Зам. інв. №	
Підпис і дата	
Інв. № ориг.	

						420-П-2025-01-0Б		
						Реконструкція будинку садибного типу з господарськими будівлями та спорудами для постійного або тимчасового проживання, розташованого за адресою: вулиця В. Стуса, 51, село Стоянів, Шептицького району, Львівської області		
Зм.	Кіл.	Арк.	№ док.	Підпис	Дата	Стадія	Аркуш	Аркушів
Розробив		Івлюшкін		<i>[Signature]</i>		РП	2	
Перевірів		Гуда		<i>[Signature]</i>				
Г і П		Головешко		<i>[Signature]</i>				
						Фасад Д-А. Фасад А-Г		ТОВ "Шинака-Україна" 

Фасад 1-4 (М 1:100)

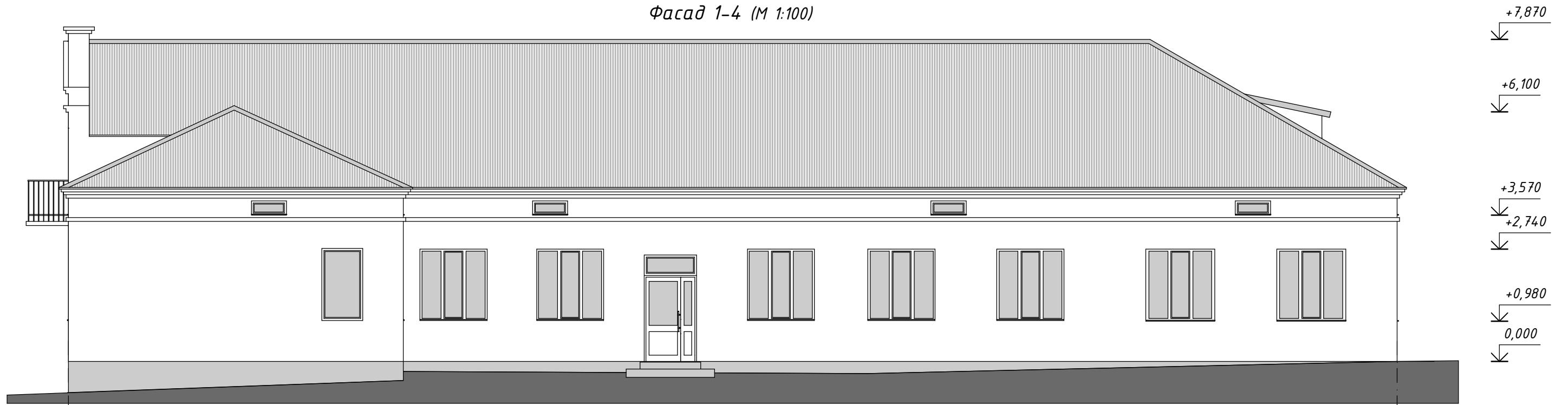

Фасад 4-1 (М 1:100)

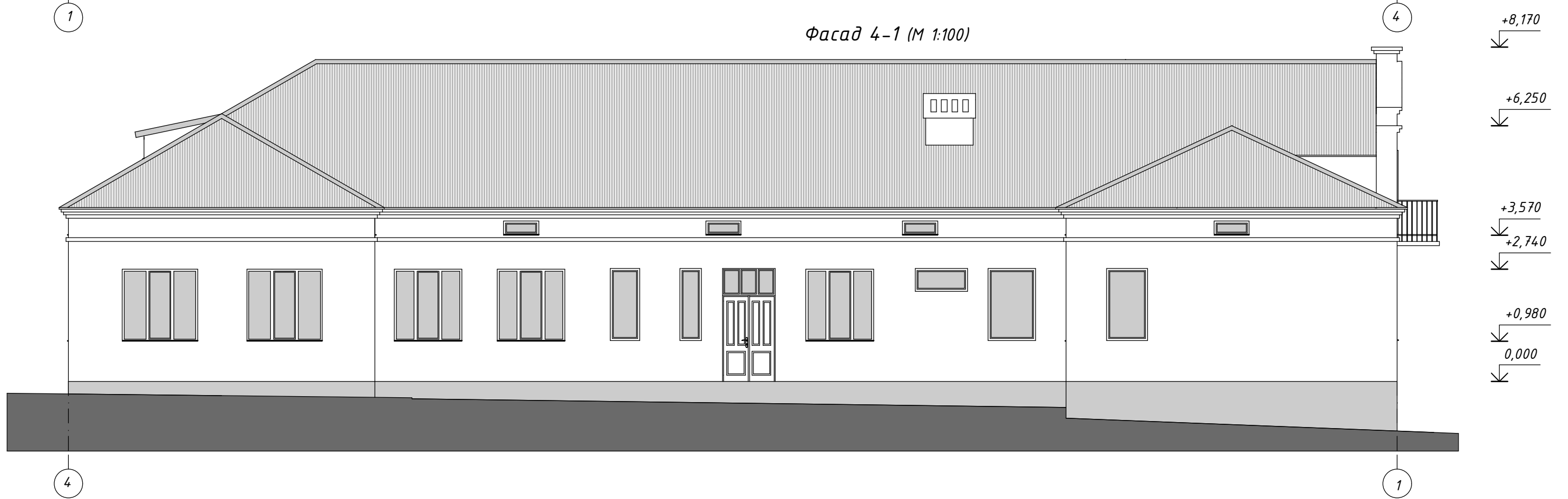

Погоджено:	
Зам. інв. №	
Підпис і дата	
Інв. № ориг.	

						420-П-2025-01-0Б		
						Реконструкція будинку садибного типу з господарськими будівлями та спорудами для постійного або тимчасового проживання, розташованого за адресою: вулиця В. Стуса, 51, село Стоянів, Шептицького району, Львівської області		
Зм.	Кіл.	Арк.	№ док.	Підпис	Дата	Стадія	Аркуш	Аркушів
Розробив		Івлюшкін		<i>[Signature]</i>		РП	3	
Перевірів		Гуда		<i>[Signature]</i>				
ГІП		Головешко		<i>[Signature]</i>				
Фасад 1-4. Фасад 4-1						ТОВ "Шинака-Україна"		

+8,170

+6,250

+3,750

+2,740

+0,980

0,000

Фасад А-Д (М 1:100)

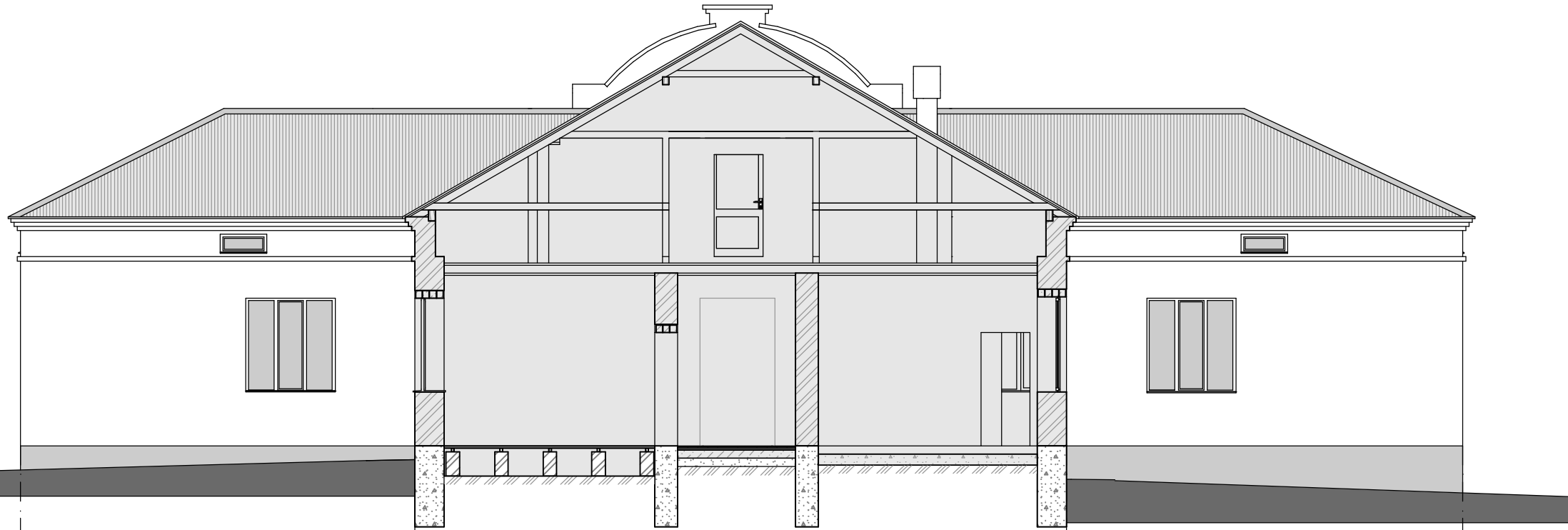

+7,870

+6,540

+3,570

+2,740

+0,980

0,000

Фасад Г-Б (М 1:100)

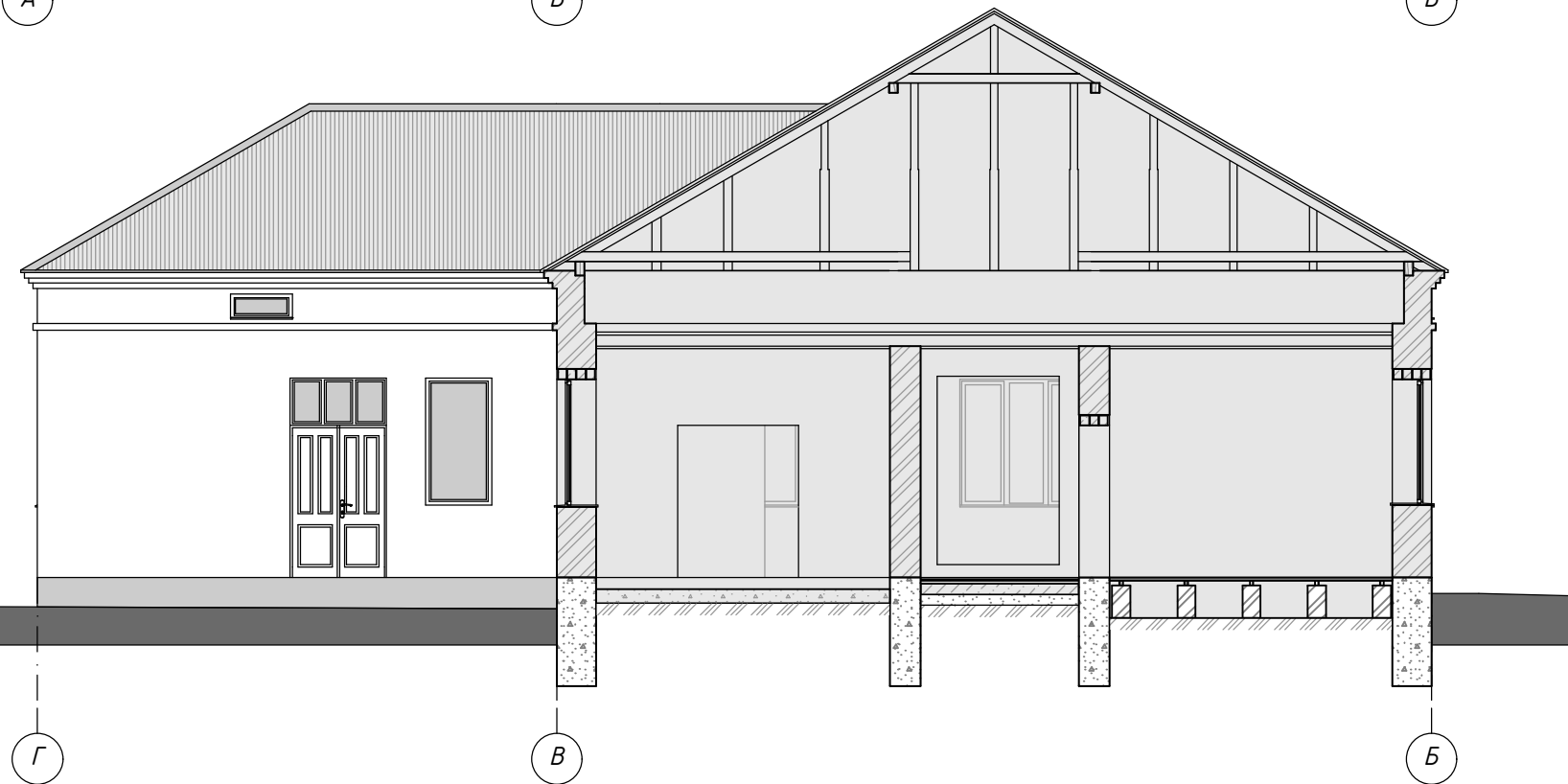

Погоджено:	
Зам. інв. №	
Підпис і дата	
Інв. № ориг.	

						420-П-2025-01-0Б		
						Реконструкція будинку садибного типу з господарськими будівлями та спорудами для постійного або тимчасового проживання, розташованого за адресою: вулиця В. Стуса, 51, село Стоянів, Шептицького району, Львівської області		
Зм.	Кіл.	Арк.	№ док.	Підпис	Дата	Стадія	Аркуш	Аркушів
Розробив		Івлюшкін						
Перевірів		Гуда				РП	4	
ГІП		Головешко						
						Фасад А-Д. Фасад Г-Б		
						ТОВ "Шинака-Україна"		

План на відм. 0,000

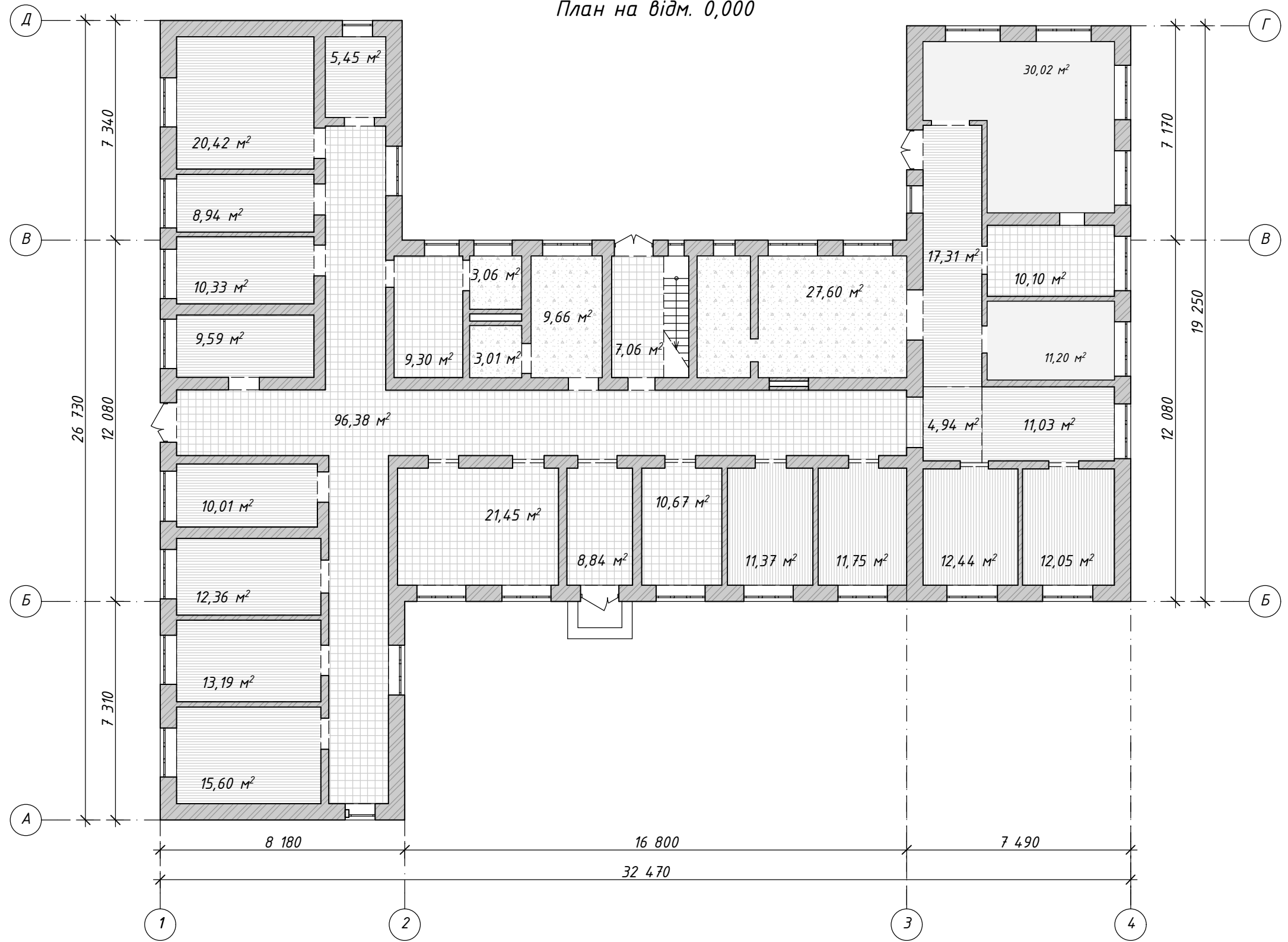

Умовні позначення

- Дерев'яна підлога (дошка товщ. 40 мм по лагам)
- Покриття керамічною плиткою
- Щебенева підготовка під підлоги

						420-П-2025-01-0Б		
						Реконструкція будинку садибного типу з господарськими будівлями та спорудами для постійного або тимчасового проживання, розташованого за адресою: вулиця В. Стуса, 51, село Стоянів, Шептицького району, Львівської області		
Зм.	Кіл.	Арк.	№ док.	Підпис	Дата	Стадія	Аркуш	Аркушів
Розробив		Івлюшкін				РП	5	
Перевірів		Гуда						
ГІП		Головешко						
План на відм. 0,000						ТОВ "Шинака-Україна"		

Погоджено:			
Зам. інв. №			
Підпис і дата			
Інв. № ориг.			

Фрагмент плану в осях А-Д, 1-2
(повернуто)



Схема будівлі



						420-П-2025-01-0Б		
						Реконструкція будинку садибного типу з господарськими будівлями та спорудами для постійного або тимчасового проживання, розташованого за адресою: вулиця В. Стуса, 51, село Стоянів, Шептицького району, Львівської області		
Зм.	Кіл.	Арк.	№ док.	Підпис	Дата	Стадія	Аркуш	Аркушів
Розробив		Івлюшкін		<i>[Signature]</i>		РП	6	
Перевірів		Гуда		<i>[Signature]</i>				
ГІП		Головешко		<i>[Signature]</i>				
						Фрагмент плану в осях А-Д, 1-2. Схема будівлі		
						ТОВ "Шинака-Україна"		

Погоджено:	
Зам. інв. №	
Підпис і дата	
Інв. № ориг.	

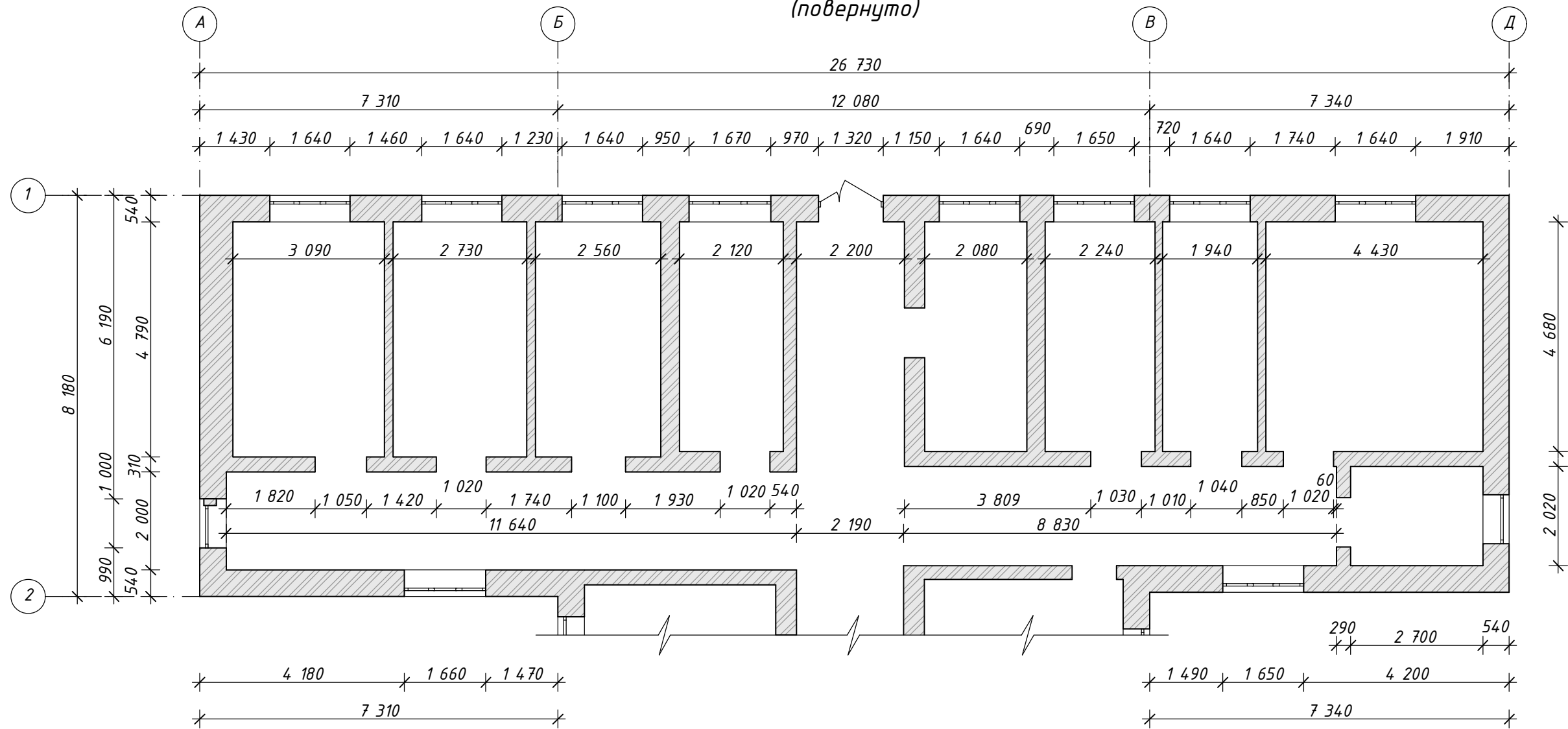
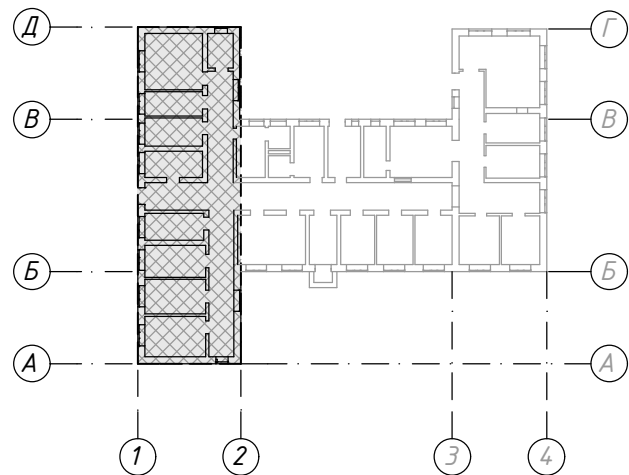
Фрагмент плану в осях 2-4, Б-Г



Схема будівлі



Погоджено:	
Зам. інв. №	
Підпис і дата	
Інв. № ориг.	

Зм.	Кіл.	Арк.	№ док.	Підпис	Дата
Розробив		Івлюшкін		<i>[Signature]</i>	
Перевірів		Гуда		<i>[Signature]</i>	
ГІП		Головешко		<i>[Signature]</i>	

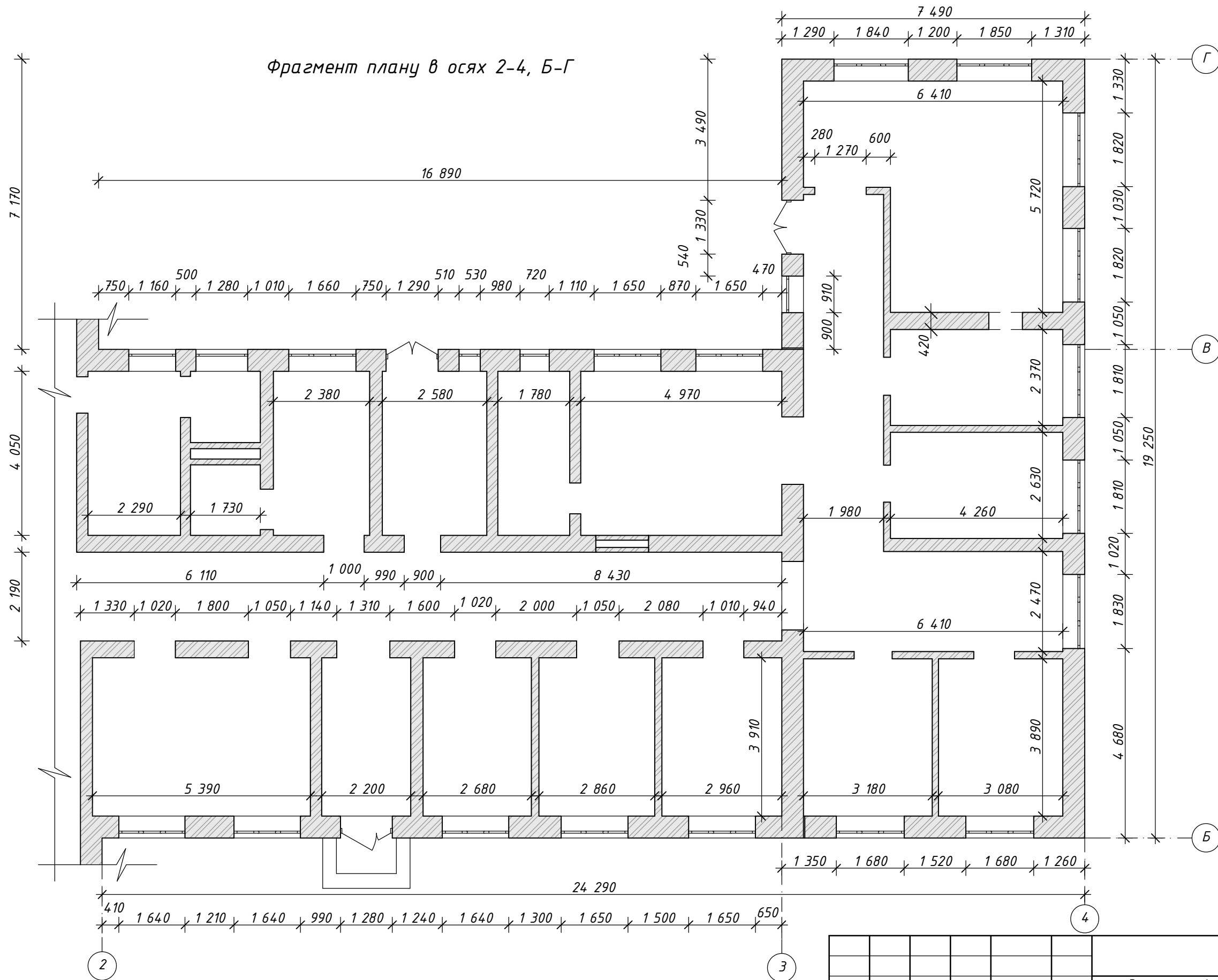
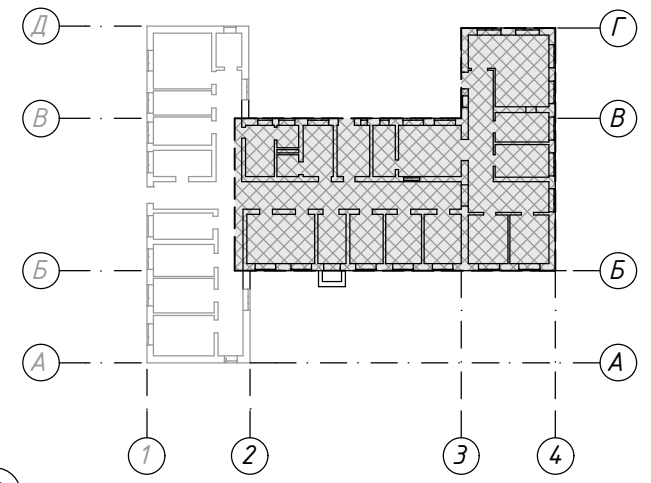
420-П-2025-01-0Б		
Реконструкція будинку садибного типу з господарськими будівлями та спорудами для постійного або тимчасового проживання, розташованого за адресою: вулиця В. Стуса, 51, село Стоянів, Шептицького району, Львівської області		
Стадія	Аркуш	Аркушів
РП	7	
Фрагмент плану в осях 2-4, Б-Г. Схема будівлі		ТОВ "Шинака-Україна"

Фотофіксація



Погоджено:	
Зам. інв. №	
Підпис і дата	
Інв. № ориг.	

						420-П-2025-01-0Б		
						Реконструкція будинку садибного типу з господарськими будівлями та спорудами для постійного або тимчасового проживання, розташованого за адресою: вулиця В. Стуса, 51, село Стоянів, Шептицького району, Львівської області		
Зм.	Кіл.	Арк.	№ док.	Підпис	Дата	Стадія	Аркуш	Аркушів
Розробив		Івлюшкін		<i>[Signature]</i>		РП	8	
Перевірів		Гуда		<i>[Signature]</i>				
ГІП		Головешко		<i>[Signature]</i>				
						ТОВ "Шинака-Україна"		

Фотофіксація

ТОВ "Шинака-Україна"

